

ビジネスチャンス溢れる2日間!取引先の開拓、新製品のPR、ニーズ調査等にご活用ください

大阪勧業展2018

出展者募集のご案内

平成30年10月17日(水)・18日(木) / マイドームおおさか(大阪市中央区本町橋2-5)

大阪勧業展2018 3つの特長

- ★ 幅広い業種・業界の皆様にご出展いただける多業種型の展示商談会! 展示商談会に初めてご出展される企業にも最適です。
- ★ 「オール大阪」の取り組みとして、大阪府内の全商工会議所及び全商工会が総力をあげて集客します。
- ★ 来場者が足を運びやすい、大阪市中央区の都市型展示場「マイドームおおさか」で開催します。

《主催》大阪商工会議所・堺商工会議所・大阪府商工会連合会
《共催》東大阪商工会議所、泉大津商工会議所、高槻商工会議所、岸和田商工会議所、貝塚商工会議所、茨木商工会議所、吹田商工会議所、八尾商工会議所、豊中商工会議所、池田商工会議所、泉佐野商工会議所、北大阪商工会議所、守口門真商工会議所、松原商工会議所、高石商工会議所、箕面商工会議所、和泉商工会議所、大東商工会議所、忠岡町商工会、柏原市商工会、河内長野市商工会、藤井寺市商工会、摂津市商工会、富田林商工会、島本町商工会、羽曳野市商工会、阪南市商工会、岬町商工会、能勢町商工会、大阪狭山市商工会、四條畷市商工会、泉南市商工会、豊能町商工会、熊取町商工会



出展申込期限 平成30年6月29日(金) ※ただし、320ブースに達し次第締め切らせていただきます。

大阪勧業展2018 お問い合わせシート

出展にご関心をお持ちいただきましたら、まずはFAXにてお問合せを!

FAX ☎ 06-6448-2049

※本「お問合せシート」は、資料請求等のためにご使用いただくものです。出展お申し込みは、別途申込書のご提出が必要になります。

貴社名	
所在地	〒
ご担当	部署・役職:
	氏名: Tel: Fax:
所属	*いずれかの□にチェック✓して下さい。大阪府内商工会議所・商工会会員企業の方は所属商工会議所・商工会名をご記入下さい。 <input type="checkbox"/> () 商工会議所・商工会 会員 <input type="checkbox"/> 非会員
出展品	
業態	<input type="checkbox"/> 製造業 <input type="checkbox"/> 卸売業 <input type="checkbox"/> サービス業 <input type="checkbox"/> 各種団体 *□にチェック✓して下さい。複数回答可。
お問合せ内容	<input type="checkbox"/> 詳しい資料を送ってほしい <input type="checkbox"/> 詳しい説明を聞きたい <input type="checkbox"/> その他(具体的に:)

(ウラ面に続く)

●ご記入いただいた情報は、主催者、共催者及び事業委託者からの各種連絡・情報提供のために利用いたします。

大阪勧業展2018 開催概要

- ◆開催日：平成30年10月17日(水)、18日(木) *搬入：10月16日(火)／搬出：10月18日(木)
- ◆会場：マイドームおおさか 展示ホール (大阪市中央区本町橋2-5)
- ◆主催：大阪商工会議所、堺商工会議所、大阪府商工会連合会
- ◆共催：大阪府内の商工会議所・商工会

- 出展対象者：大阪府内で事業活動を行っている企業・団体 *原則として小売事業者を除く
- 出展対象分野：金属、機械・器具・部品、化学・エネルギー、繊維、建設・建材、生活関連用品、環境衛生、食品、紙・印刷、情報・通信、サービス、各種団体等、**企業間取引の対象となる製品やビジネス**
- *商談会当日の即売は不可です。[別途、即売可能ブースを若干数設けますので、ご関心の方はお問合せ下さい。]
- *大阪府域以外からの出展をご希望の方は、仮エントリーしていただき、募集期間終了後に募集定員内であれば全出展者数の1割の範囲内で出展応募を受け付けます。
- *7月下旬に開催予定の出展審査会にて、出展者を決定します。同審査会では、出展品が本展示商談会の目的を逸脱する恐れがないか、公序良俗に反する恐れがないか、その他、展示商談会の運営上、支障がないか等により審査いたします。

出展料	大阪府内商工会議所・商工会の会員企業	大阪府内商工会議所・商工会の会員以外の企業
小ブース	64,800円 (消費税込み)	129,600円 (消費税込み)
大ブース	86,400円 (消費税込み)	172,800円 (消費税込み)

- *小ブースは 間口2m×奥行2m×高さ2.5m、大ブースは 間口3m×奥行2m×高さ2.5m です(予定)。
- *現在非会員であっても、大阪府内のいずれかの商工会議所または商工会に、出展申込期限(平成30年6月29日)までに入会の申込手続きを済ませて、ご入会いただければ会員料金を適用いたします。
- *大ブース・小ブースともに複数使用、大ブースに小ブースを増設することも可能です。
注1：複数ブースの使用や増設の場合、いずれも出展料に割引はありません。
- *出展料には、以下の備品等が基本セットとして含まれます(予定)。
①電源500W ②40W蛍光灯 ③社名板(ブース上部) ④受付台 ⑤椅子1脚
注1：基本セットは、原則1出展者につき1セットをご提供いたします。
注2：基本セット(もしくはその一部)を放棄されても割引はありません。
注3：貴名受、机、椅子(2脚目以上)等はオプション(別料金)となります。
- *ブースのサイズ、基本セット等が変更になる場合があります。予めご了承下さい。
- *搬出入にかかる経費、上記セット以外の備品や電源等の使用料、ブース運営上の人件費、その他諸経費は出展者のご負担となります。
- *会場内の駐・停車スペースに限りがあることから、主催者が搬入・搬出のスケジュールをご提示いたします。予めご了承下さい。



【前回出展者の声】 販路開拓、新製品のPR、ニーズ調査など様々な目的でご出展いただいております!



- ◇自社製品に興味をもつていただき、打ち合わせをする機会が持てた。
- ◇具体的な商品の見積依頼を受けた。
- ◇協業できそうな企業と交流できた。
- ◇ブース出展者同士での深い情報交換ができた。
- ◇業界の異なるお客様より、製品の他の使い方の提案を受けることができた。
- ◇PRの仕方など他社から刺激を受けた。

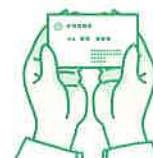

◀前回開催概要▶ 日時：平成29年10月18日～19日 場所：マイドームおおさか 出展者数370企業・団体 来場者数：7,751人



- ◆出展に関する電話でのお問い合わせはこちらまでお寄せください。
大阪勧業展2018 運営事務局 Tel. 06-6447-0682
- ◆出展募集要項や出展申込書は、大阪商工会議所のホームページからダウンロードいただけます。
URL:<http://www.osaka.cci.or.jp/kangyo2018/>

<資料配布商工会議所・商工会>